

ALZADO TRASERO

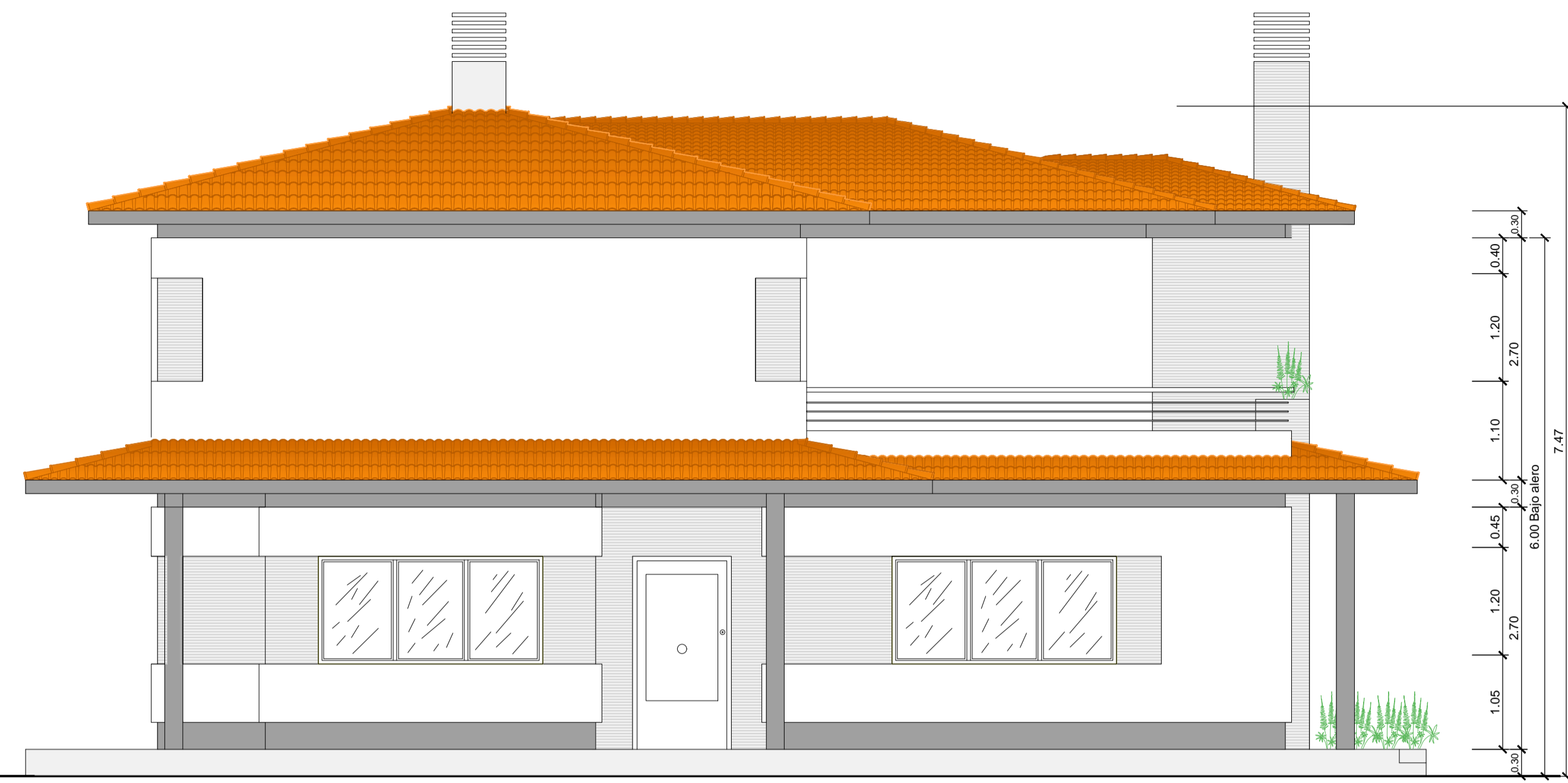

ALZADO TRASERO

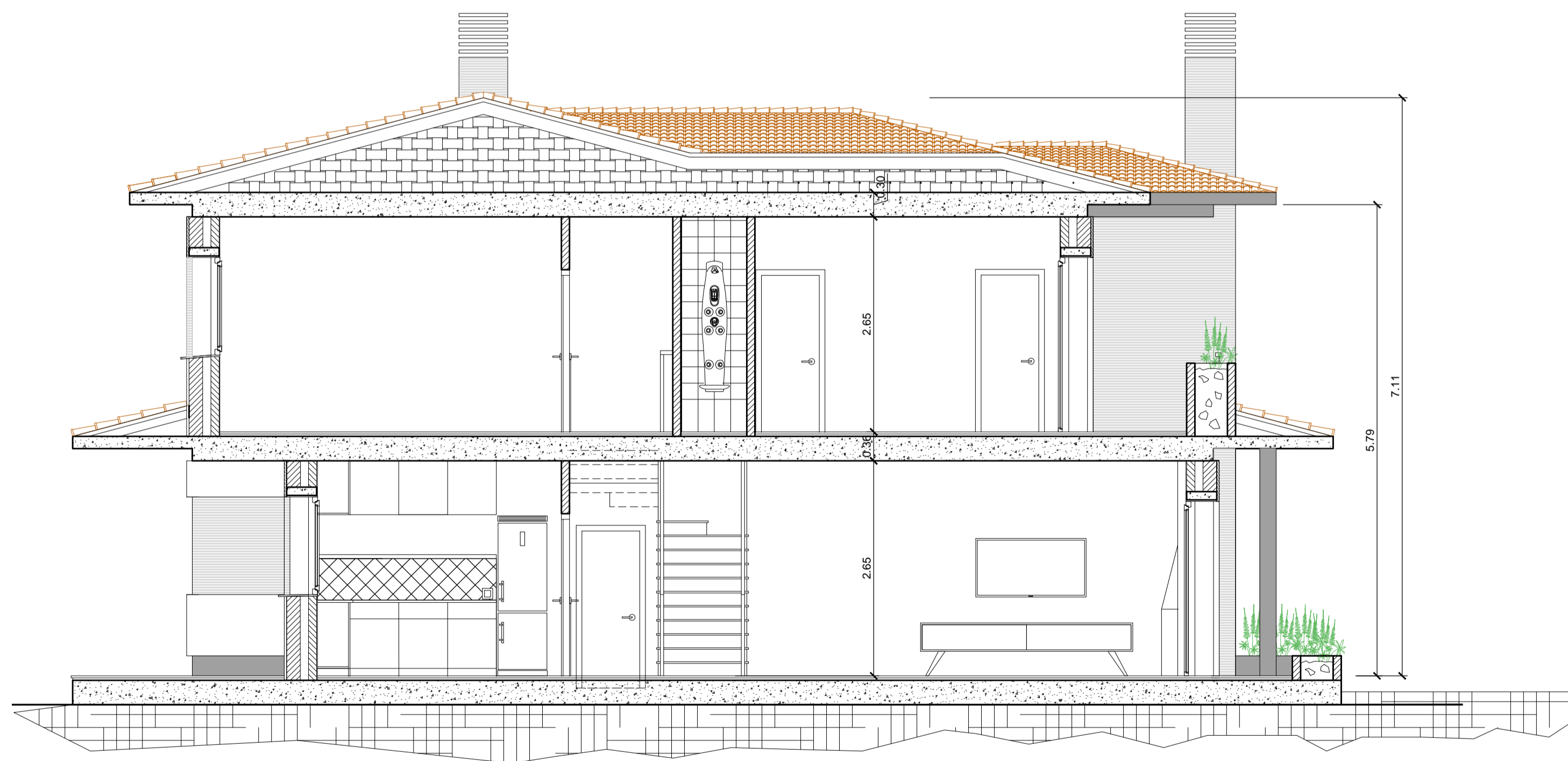

SECCIÓN A-A

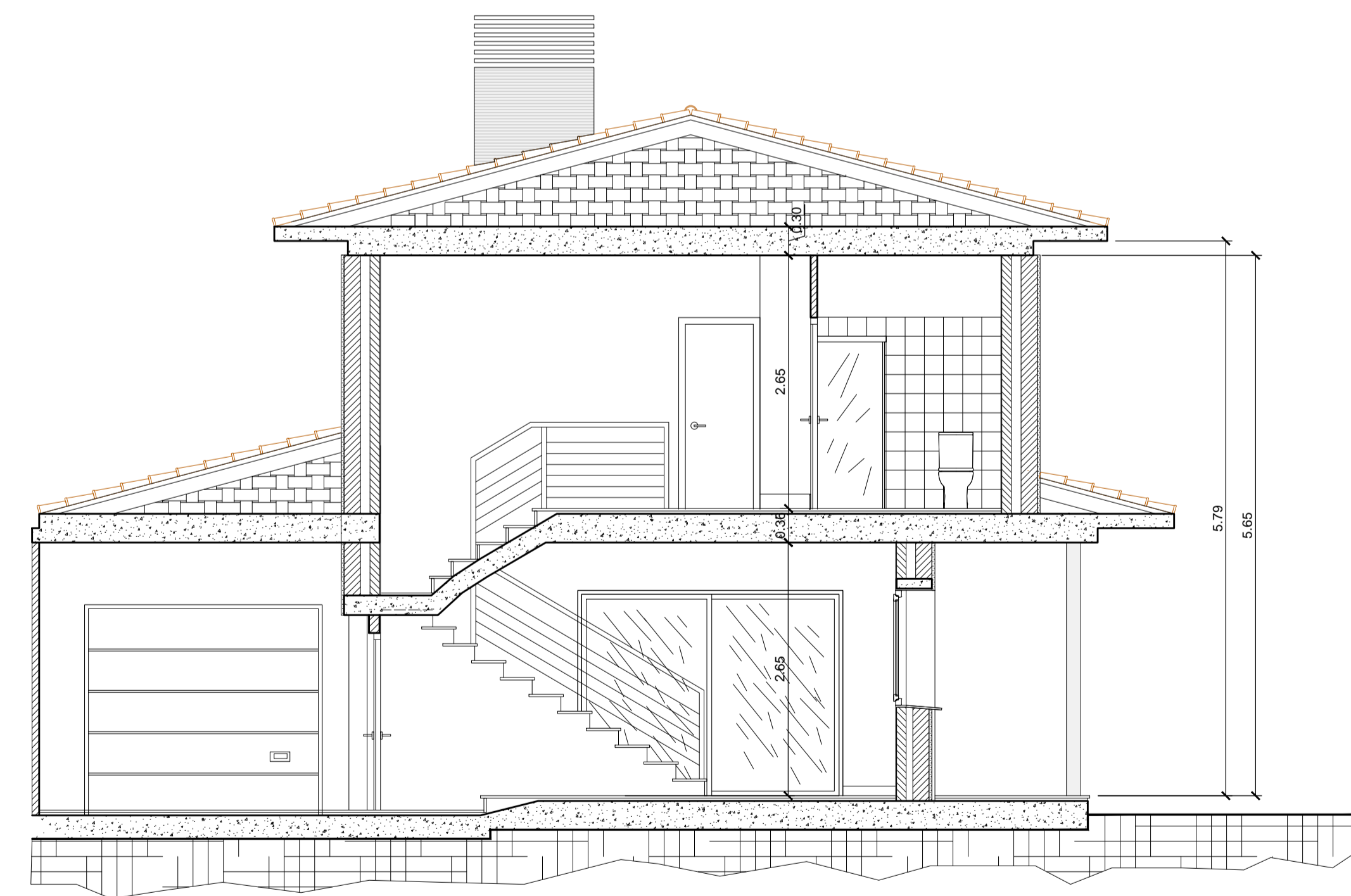

SECCIÓN B-B

RESIDENCIAL SAN SALVADOR

PROYECTO  
 BASICO DE 10 VIVIENDAS  
 PAREADAS Y URBANIZACIÓN  
 INTERIOR SITUADO EN  
 SALCEDO-VIÑO DE PIELAGOS  
 (CANTABRIA)

PLANO  
 BLOQUE E VIVIENDA ADAPTADA  
 VIVIENDAS 9 - 10  
 ALZADO LATERAL Y SECCIONES

ESCALA	FECHA	PLANO Nº
1:50	MAR-23	A-19
REF	DIBUJO	

REVISION

PROMOTOR

RUBICON XX1, S.L.

ARQUITECTO

ENRIQUE CALVO ESPINO



Handwritten signature of Enrique Calvo Espino.