

ALZADO LATERAL VIVIENDA 2 - 4 - 6

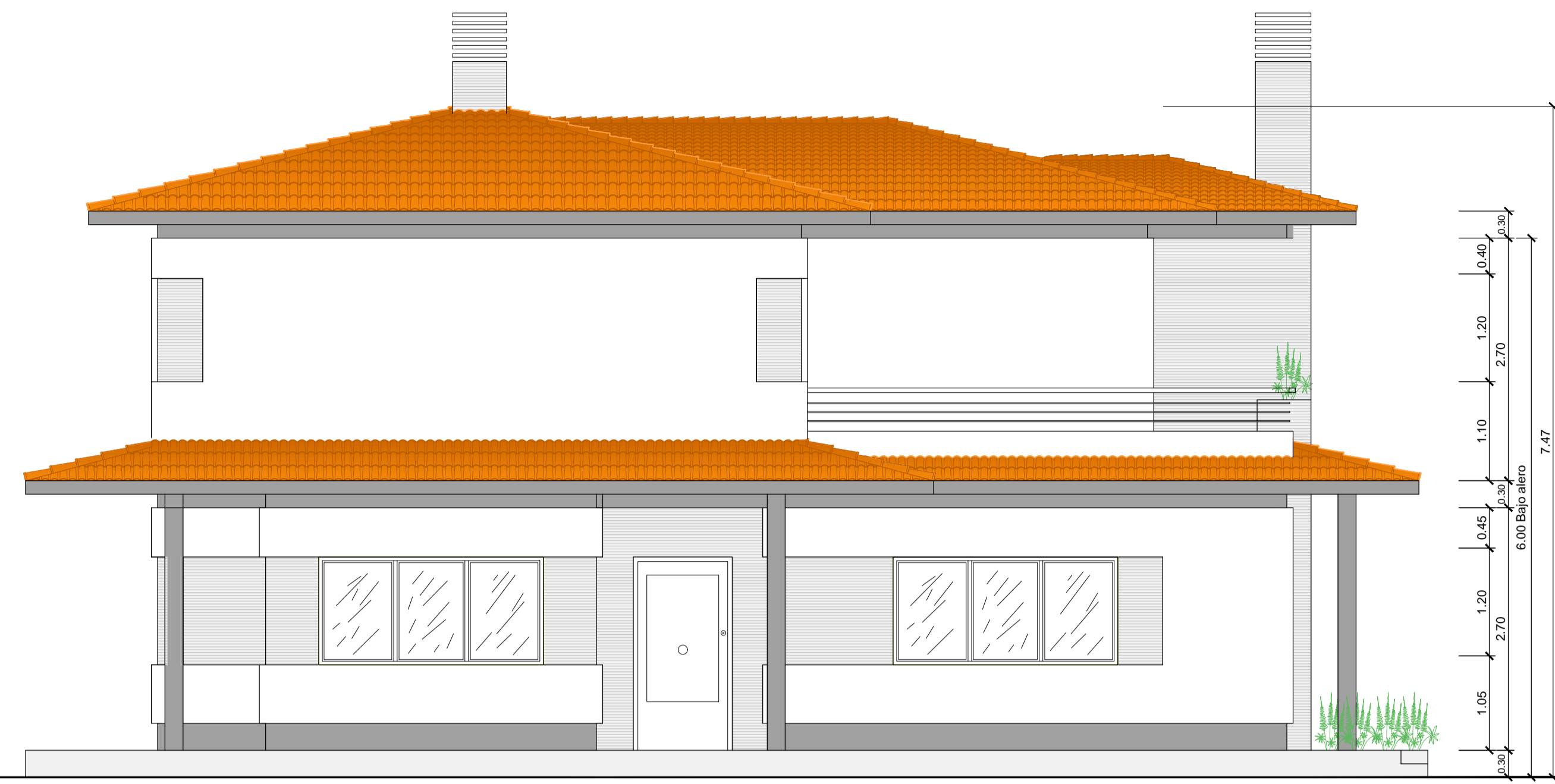

ALZADO LATERAL VIVIENDA 2 - 4 - 6

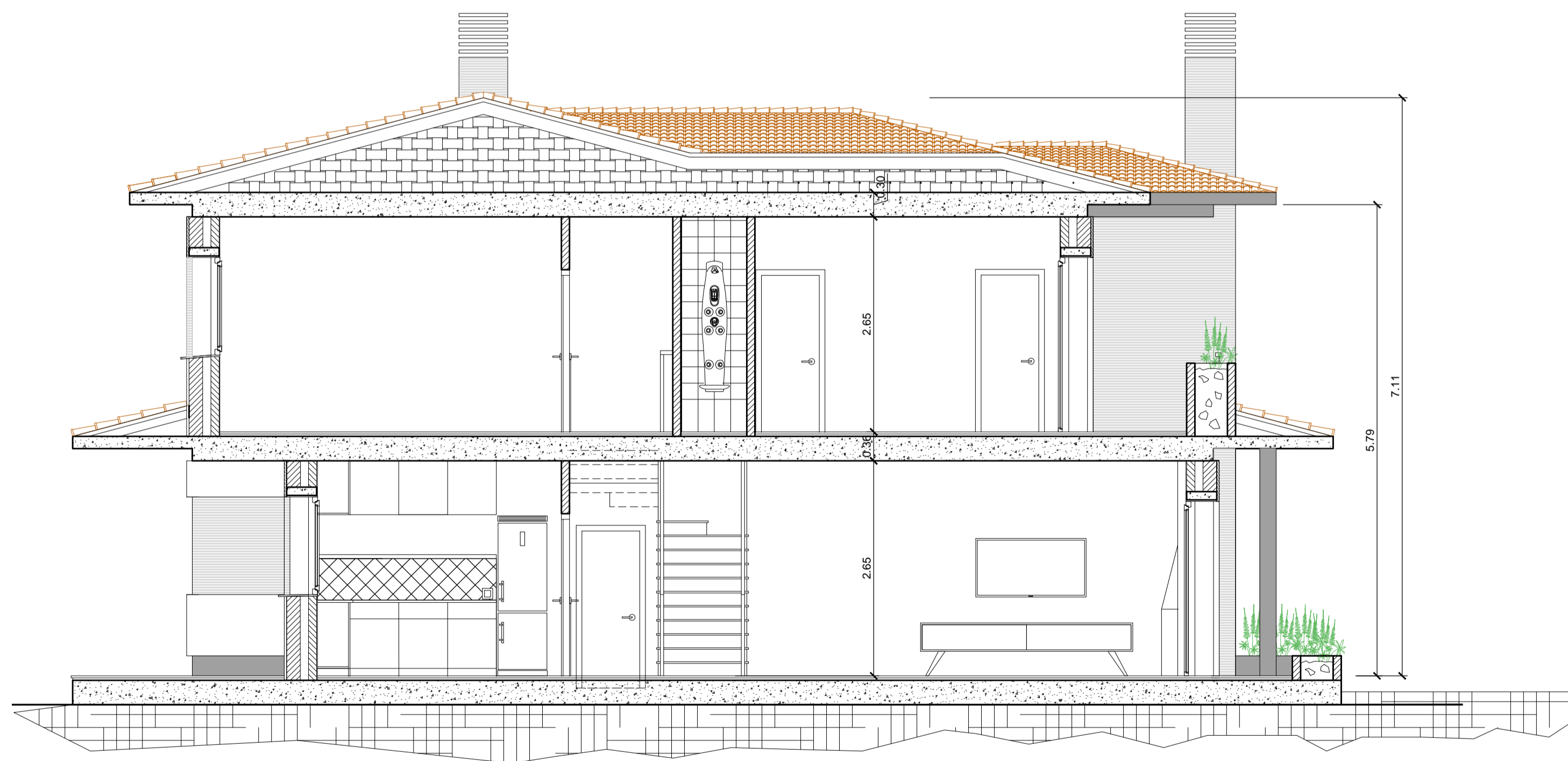

SECCIÓN A-A

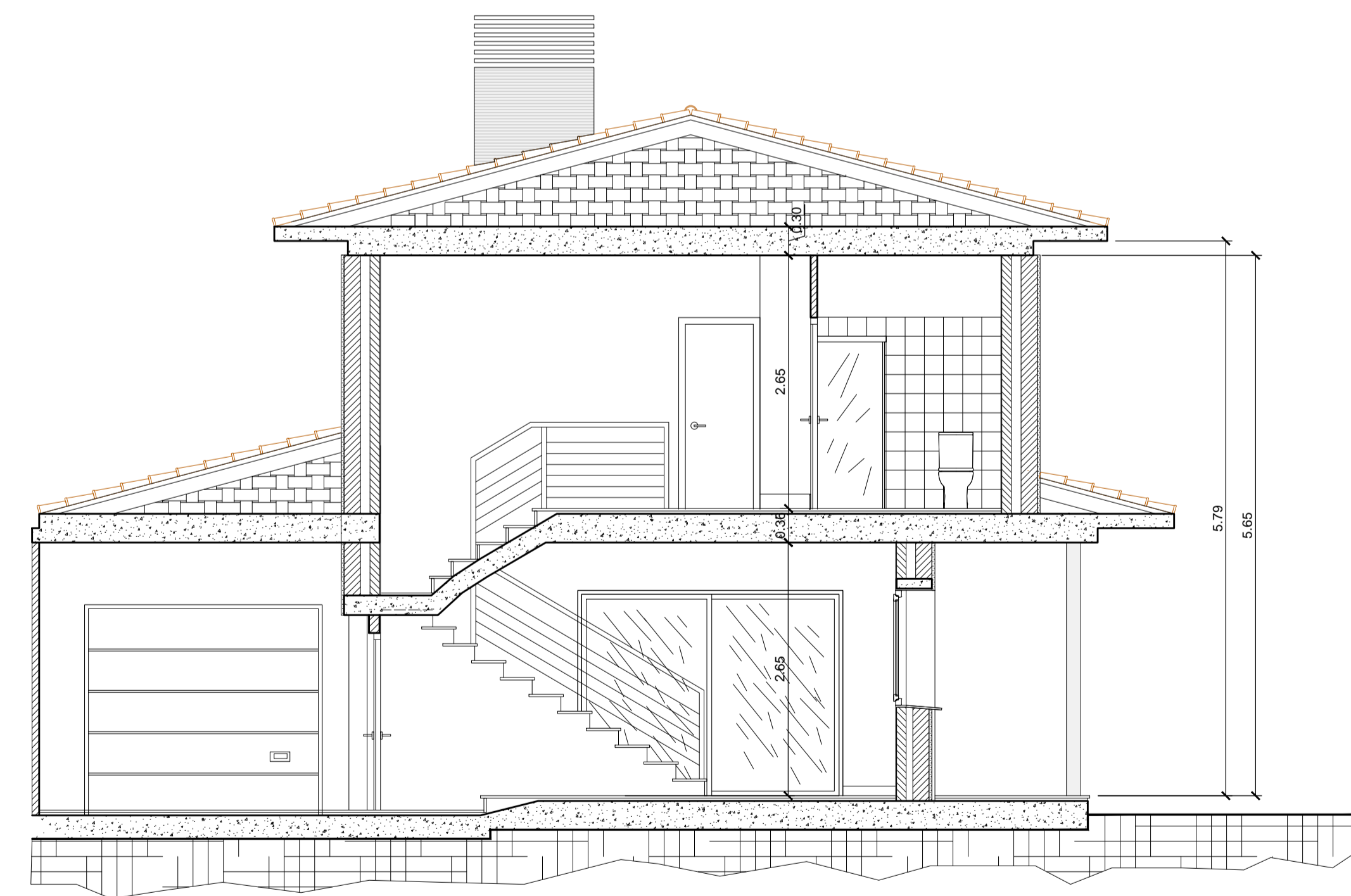

SECCIÓN B-B

RESIDENCIAL SAN SALVADOR

PROYECTO

BÁSICO DE 10 VIVIENDAS  
PAREADAS Y URBANIZACIÓN  
INTERIOR SITUADO EN  
SALCEDO-VIÑO DE PIELAGOS  
(CANTABRIA)

PLANO  
BLOQUE B-C-D  
VIVIENDAS 3-4-5-6-7-8  
ALZADO LATERAL Y SECCIONES

ESCALA 1:50	FECHA MAR-23	PLANO Nº A-12
REF	DIBUJO	

REVISIÓN

PROMOTOR

RUBICÓN XX1, S.L.

ARQUITECTO

ENRIQUE CALVO ESPINO

