

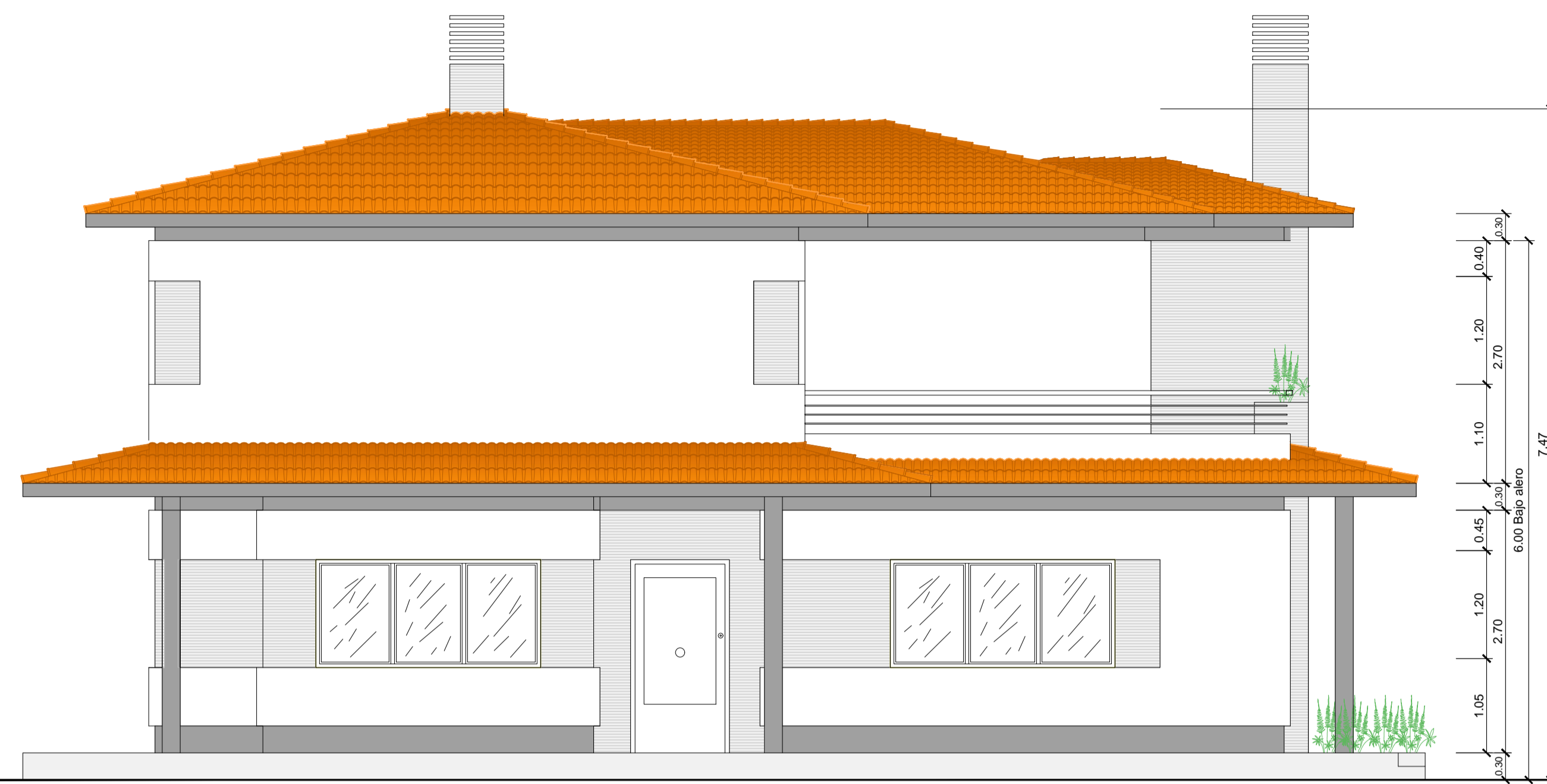

ALZADO LATERAL VIVIENDA 2 - 4 - 6

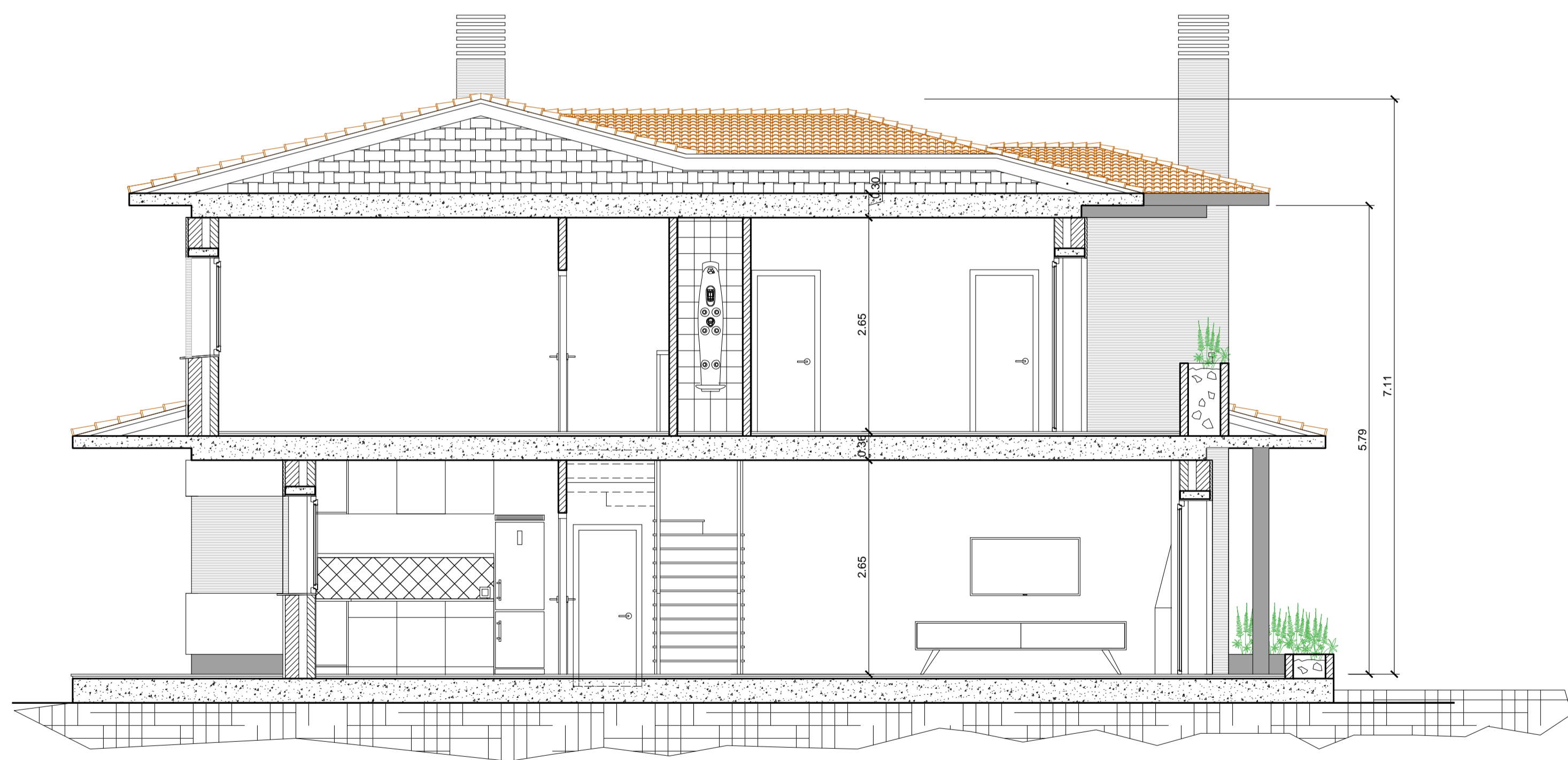

ALZADO LATERAL VIVIENDA 2 - 4 - 6



SECCIÓN A-A

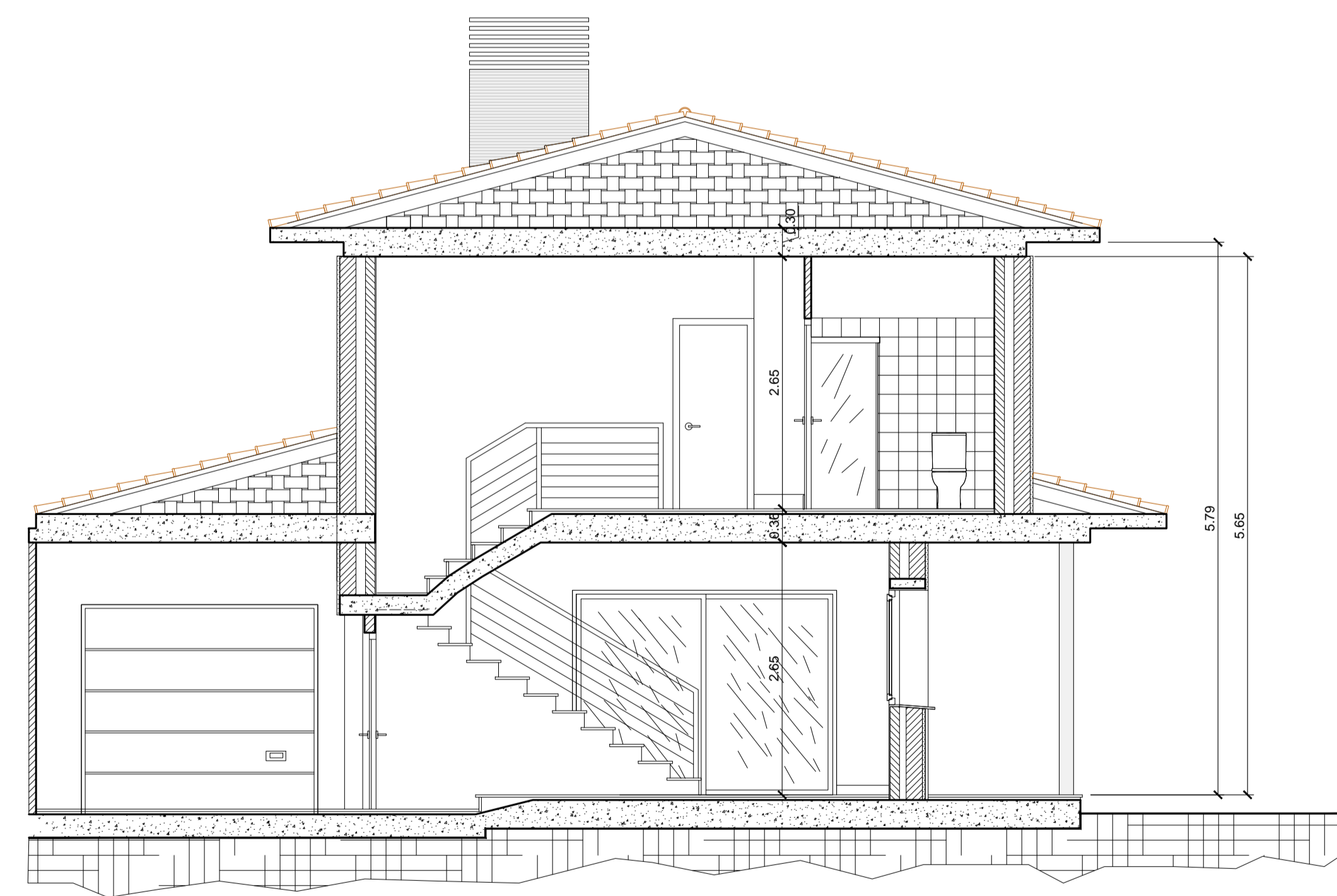

SECCIÓN B-B

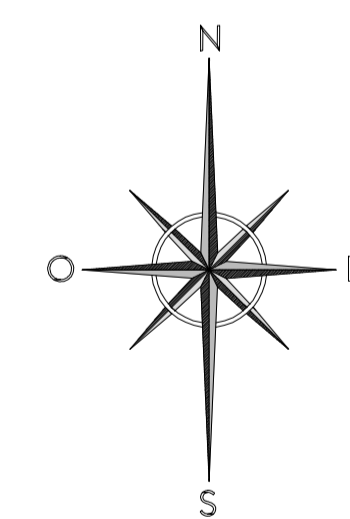

RESIDENCIAL SAN SALVADOR

PROYECTO
BÁSICO DE 10 VIVIENDAS
PAREADAS Y URBANIZACIÓN
INTERIOR SITUADO EN
SALCEDO-VIOÑO DE PIELAGOS
(CANTABRIA)

PLANO
BLOQUE A
VIVIENDAS 1 - 2
ALZADO LATERAL Y SECCIONES

ESCALA 1:50
FECHA MAR-23
PLANO Nº A-05

REVISION

PROMOTOR

RUBICON XX1, S.L.

ARQUITECTO

ENRIQUE CALVO ESPINO

